VedVikash Kangalee

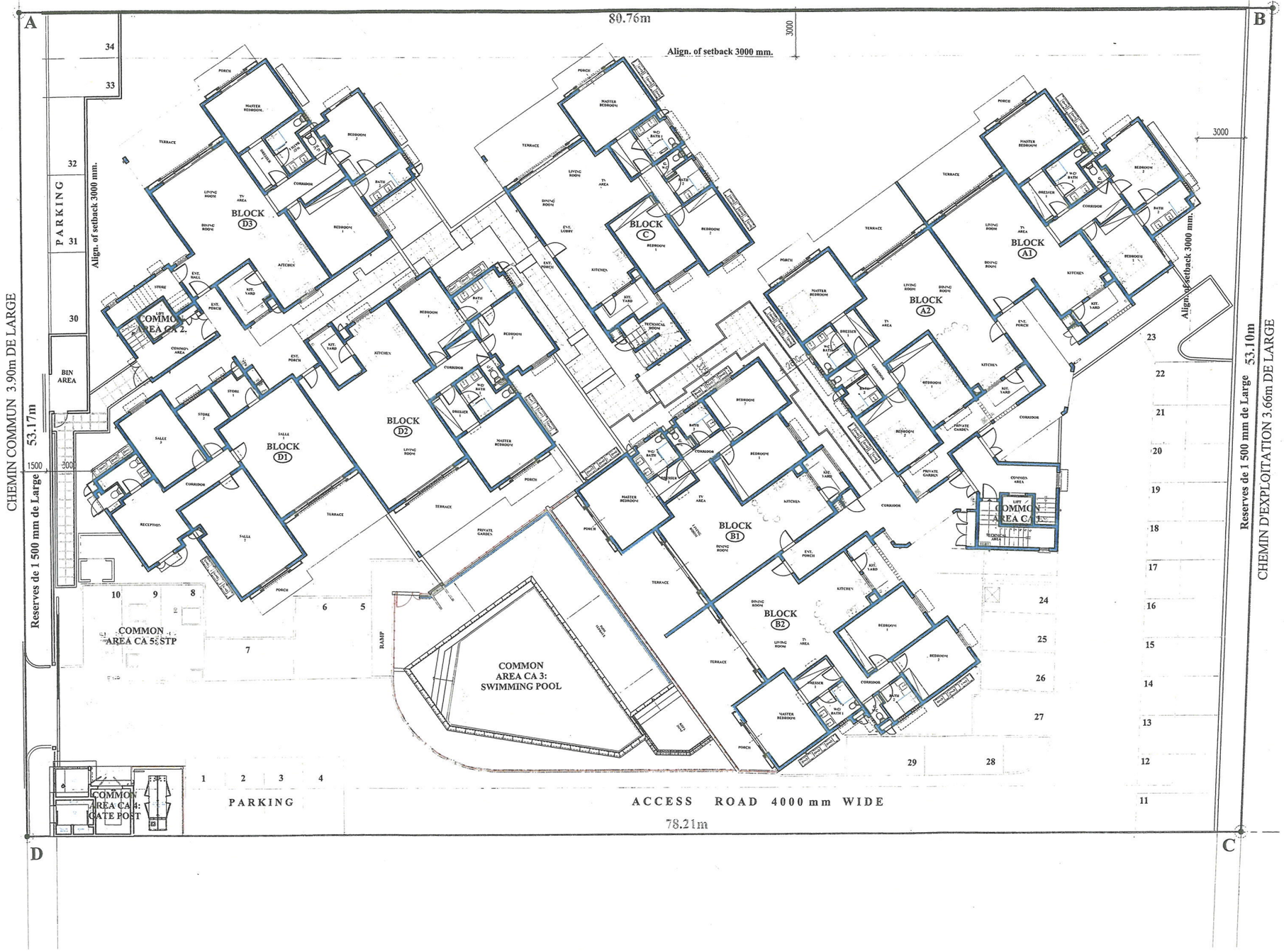

Societe Gilbert Mervin et Fils

DOSSIER DES OUVRAGES EXÉCUTÉS

Client :
SAMUDRA Ltd.
Gourmet Lane
POINTE AUX BICHES.

Project :
PROJET DE CONSTRUCTION DE 28 APPARTEMENTS RESIDENTIEL EN COLLECTIF.
@ TRIO ROAD - TROU AUX BICHES.

Drawings : AS-MADE DRAWING.
GENERAL SITE PLAN - GROUND LEVEL

Date : 20.02.2024 | Scale : 1/125°. | Drwg.No : GL - AMD/02.

Pierre Yan REY
ARCHITECT
5A, Avenue Queen Mary
74110 Floréal - Mauritius.
Tel:486-8698/89. E-Mail: pyrm@intnet.mu
PAC No. 088 - VAT No. 16013609 - BRN No. I 07036496

Révisions :

Date	Ind.	Modifications	Drawn.

Surplus